VILLA SILVANA

sanierung hotelzimmer und suiten

HANS PETER FONTANA & PARTNER
Dipl. Architekten FH/STV
Via Nova 14 | Postfach 91
CH-7017 Flims Dorf
T. 081 911 16 42 | F. 081 911 20 93
www.fontana-und-partner.ch
info@fontana-und-partner.ch

3899

Die Villa Silvana soll sich im neuen Kleid möglichst einfach präsentieren und keine komplizierte Dramaturgie enthalten. Bei der Planung wollte man den Charme des Jugendstil-Hauses erhalten und die 37 Zimmer speziell gestalten. So hat zwar jedes Zimmer eine eigene Geschichte, die Idee des Einfachen zieht sich aber konsequent durch alle vier Stockwerke. Hier ist der Beweis angetreten, dass einfach keinesfalls bedeutet, dass es an irgendetwas fehlt oder dass dies zu Lasten einer wohnlichen Atmosphäre gegangen wäre. Eine Symbiose von Alt und Neu beziehungsweise von Einfach und Behaglich ist gelungen.
Die Zimmer, welche durch eine klare Linie des Farbkonzeptes bestechen, sind nicht mit Möbeln überstellt und wirken ebenso luftig und leicht wie gemütlich. Familienfreundlich ist die Villa Silvana nicht nur wegen ihres farbig lockeren Sommerhaus-Stils, sondern auch dank der für Familien bedürfnisgerechten Zimmerkombinationen.
Nach intensiver Entrümpelung des Dachstockes wurden im Sommer 2005 als abschliessende Krönung noch zwei exclusive Suiten ausgebaut mit einer Dachterrasse die wie ein Adlerhorst über Flims trohnt.

„Hotel des Jahres 2004“
Das Park Hotel Waldhaus wurde mit dem GaultMillau‘s „Hotel des Jahres 2004“ ausgezeichnet. Sowie das Ristorante La Cena wurde neu mit 15 GaultMillau-Punkten bewertet.

Planung: 2004 - 2005

gesamt 37 Zimmer und
2 Suiten im Dachgeschoss

Bauherr : Park Hotel Waldhaus AG
via dil Parc
7018 Flims Waldhaus

zimmer 2
style bergromantik
wohnen 1
style zeitgenössisch / modern
zimmer 3
style exotisch
du / wc
bad
style asia
chemtinée
bad
style asia
garderobe
vorplatz / eingang
la tuor
turmzimmer
style bergromantik
atrium / lichthof
zugang
dachterrasse
zimmer 1
style bergromantik
essen
style zeitgenössisch / modern
kochen
wohnen 2
style bergromantik

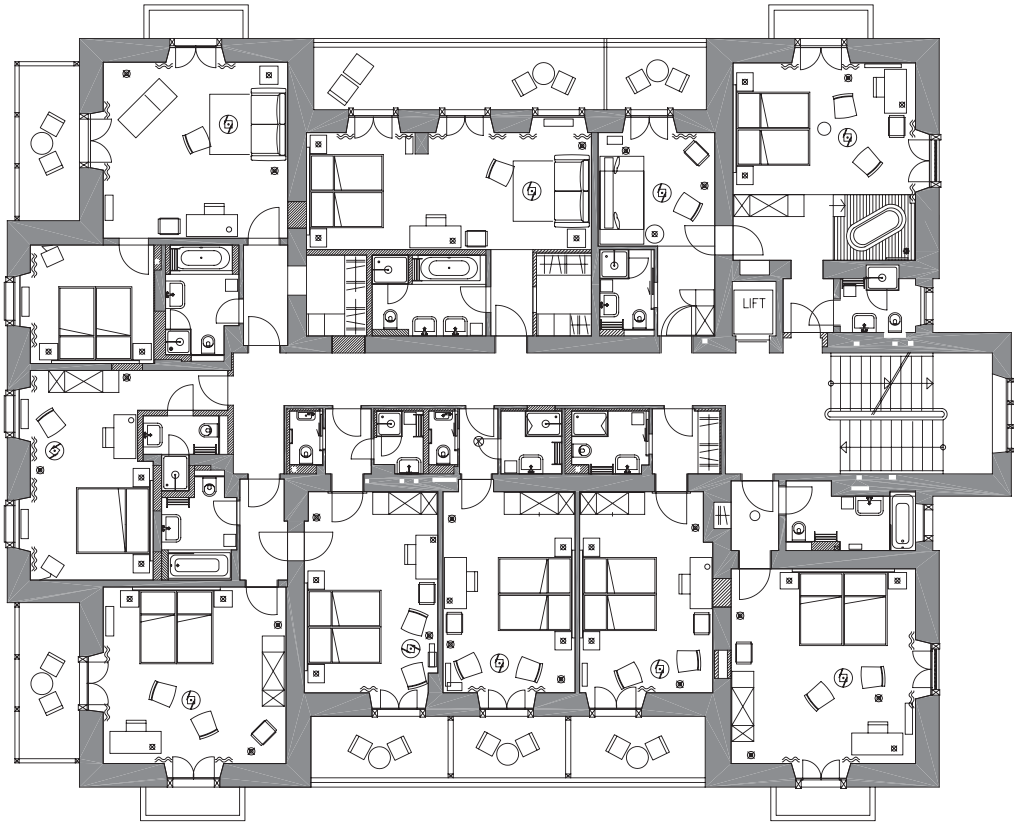

+1